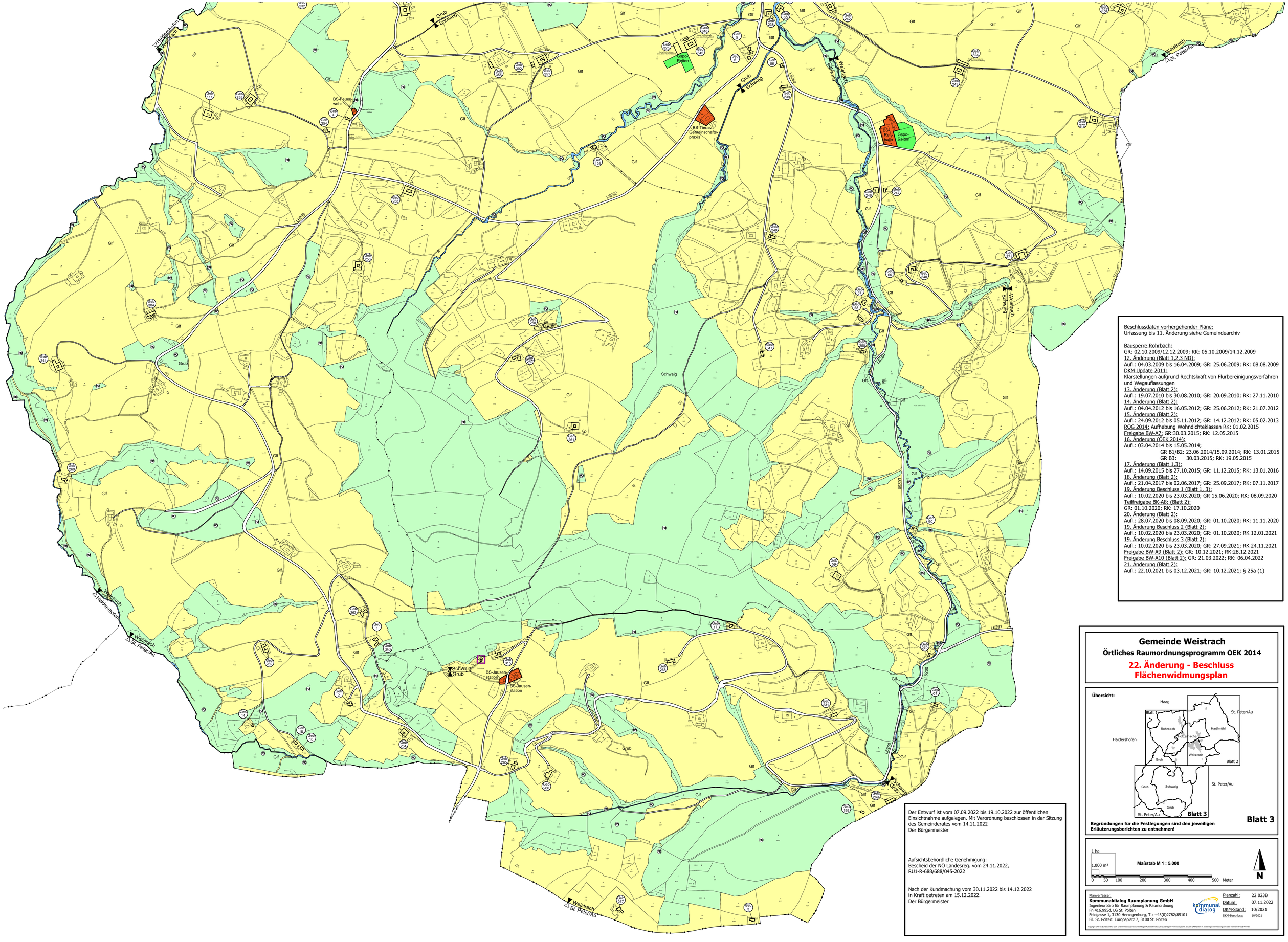

Beschlussdaten vorhergehender Pläne:
Urfassung bis 11. Änderung siehe Gemeindearchiv

Bausperre Rohrbach:
GR: 02.10.2009/12.12.2009; RK: 05.10.2009/14.12.2009
12. Änderung (Blatt 1,2,3 ND):
Aufl.: 04.03.2009 bis 16.04.2009; GR: 25.06.2009; RK: 08.08.2009
DKM Update 2011:
Klarstellungen aufgrund Rechtskraft von Flurbereinigungsverfahren und Wegauflassungen
13. Änderung (Blatt 2):
Aufl.: 19.07.2010 bis 30.08.2010; GR: 20.09.2010; RK: 27.11.2010
14. Änderung (Blatt 2):
Aufl.: 04.04.2012 bis 16.05.2012; GR: 25.06.2012; RK: 21.07.2012
15. Änderung (Blatt 2):
Aufl.: 24.09.2012 bis 05.11.2012; GR: 14.12.2012; RK: 05.02.2013
ROG 2014: Aufhebung Wohndichteklassen RK: 01.02.2015
Freigabe BW-A7: GR:30.03.2015; RK: 12.05.2015
16. Änderung (ÖEK 2014):
Aufl.: 03.04.2014 bis 15.05.2014;
GR B1/B2: 23.06.2014/15.09.2014; RK: 13.01.2015
GR B3: 30.03.2015; RK: 19.05.2015
17. Änderung (Blatt 1,3):
Aufl.: 14.09.2015 bis 27.10.2015; GR: 11.12.2015; RK: 13.01.2016
18. Änderung (Blatt 2):
Aufl.: 21.04.2017 bis 02.06.2017; GR: 25.09.2017; RK: 07.11.2017
19. Änderung Beschluss 1 (Blatt 1, 3):
Aufl.: 10.02.2020 bis 23.03.2020; GR 15.06.2020; RK: 08.09.2020
Teilfreigabe BK-A8: (Blatt 2):
GR: 01.10.2020; RK: 17.10.2020
20. Änderung (Blatt 2):
Aufl.: 28.07.2020 bis 08.09.2020; GR: 01.10.2020; RK: 11.11.2020
19. Änderung Beschluss 2 (Blatt 2):
Aufl.: 10.02.2020 bis 23.03.2020; GR: 01.10.2020; RK 12.01.2021
19. Änderung Beschluss 3 (Blatt 2):
Aufl.: 10.02.2020 bis 23.03.2020; GR: 27.09.2021; RK 24.11.2021
Freigabe BW-A9 (Blatt 2): GR: 10.12.2021; RK:28.12.2021
Freigabe BW-A10 (Blatt 2): GR: 21.03.2022; RK: 06.04.2022
21. Änderung (Blatt 2):
Aufl.: 22.10.2021 bis 03.12.2021; GR: 10.12.2021; § 25a (1)

Gemeinde Weistrach

Örtliches Raumordnungsprogramm OEK 2014

22. Änderung - Beschluss Flächenwidmungsplan

Übersicht:

Blatt 3

Begründungen für die Festlegungen sind den jeweiligen Erläuterungsberichten zu entnehmen!

1 ha
1.000 m²
Maßstab M 1 : 5.000
0 50 100 200 300 400 500 Meter
N

Der Entwurf ist vom 07.09.2022 bis 19.10.2022 zur öffentlichen Einsichtnahme aufgelegen. Mit Verordnung beschlossen in der Sitzung des Gemeinderates vom 14.11.2022
Der Bürgermeister

Aufsichtsbehördliche Genehmigung:
Bescheid der NÖ Landesreg. vom 24.11.2022,
RU1-R-688/688/045-2022

Nach der Kundmachung vom 30.11.2022 bis 14.12.2022
in Kraft getreten am 15.12.2022.
Der Bürgermeister

Planverfasser:
Kommunaldialog Raumplanung GmbH
Ingenieurbüro für Raumplanung & Raumordnung
Fn 416.995d, LG St. Pölten
Feldgasse 1, 3130 Herzogenburg, T.: +43(0)2782/85101
Fil. St. Pölten: Europaplatz 7, 3100 St. Pölten

Planzahl:	22 023B
Datum:	07.11.2022
DKM-Stand:	10/2021
DKM-Beschluss:	10/2021

Copyright DKM by Bundesamt für Eich- und Vermessungswesen, Rechtsgrundlagenbestimmung in zuständiger Vermessungsamt, aktuelle DKM-Daten in zuständiger Vermessungsamt oder via Internet-GIS-Provider