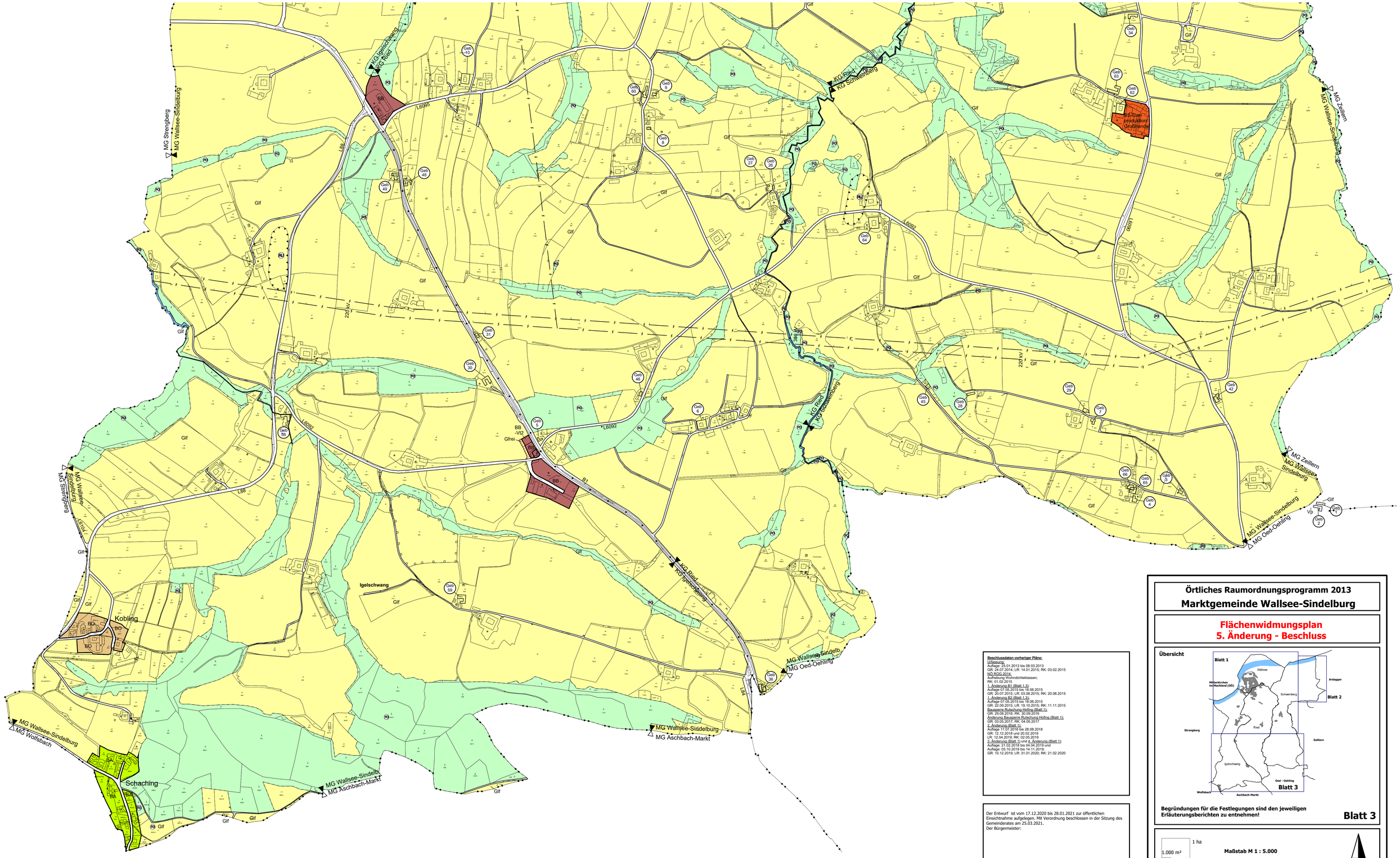

Beschlussdaten vorheriger Pläne:
Urfassung:
Auflage: 25.01.2013 bis 08.03.2013
GR: 24.07.2014; LR: 14.01.2015; RK: 03.02.2015
NÖ ROG 2014:
Aufhebung Wohndichteklassen;
RK: 01.02.2015
1. Änderung B1 (Blatt 1.3):
Auflage 07.05.2015 bis 18.06.2015
GR: 20.07.2015; LR: 03.08.2015; RK: 20.08.2015
1. Änderung B2 (Blatt 1.3):
Auflage 07.05.2015 bis 18.06.2015
GR: 22.09.2015; LR: 19.10.2015; RK: 11.11.2015
Bausperre Rutschung Hofing (Blatt 1):
GR: 29.08.2016; RK: 30.09.2016
Änderung Bausperre Rutschung Hofing (Blatt 1):
GR: 03.05.2017; RK: 04.05.2017
2. Änderung (Blatt 1):
Auflage 17.07.2018 bis 28.08.2018
GR: 12.12.2018 und 20.02.2019
LR: 12.04.2019; RK: 02.05.2019
3. Änderung (Blatt 1) und 4. Änderung (Blatt 1):
Auflage: 21.02.2018 bis 04.04.2019 und
Auflage: 03.10.2019 bis 14.11.2019;
GR: 10.12.2019; LR: 31.01.2020; RK: 21.02.2020

Der Entwurf ist vom 17.12.2020 bis 28.01.2021 zur öffentlichen Einsichtnahme aufgelegen. Mit Verordnung beschlossen in der Sitzung des Gemeinderates am 25.03.2021.
Der Bürgermeister:

Aufsichtsbehördliche Genehmigung:
NÖ Landesreg. vom 02.06.2021, RU1-R-668/058-2020

Nach Kundmachung vom 07.06.2021 bis 21.06.2021 in Kraft getreten am 22.06.2021.
Der Bürgermeister:

Örtliches Raumordnungsprogramm 2013
Marktgemeinde Wallsee-Sindelburg

Flächenwidmungsplan
5. Änderung - Beschluss

Übersicht

Begründungen für die Festlegungen sind den jeweiligen Erläuterungsberichten zu entnehmen!

Blatt 3

1 ha
1.000 m²
Maßstab M 1 : 5.000
0 50 100 200 300 400 500 Meter
N

Planverfasser:
Kommunaldialog Raumplanung GmbH
Ingenieurbüro für Raumplanung & Raumordnung
Fn 416.995d, LG St. Pölten
Feldgasse 1, 3130 Herzogenburg, T.: +43(0)2782/85101
Fil. St. Pölten: Europaplatz 7, 3100 St. Pölten

kommunal dialog

Planzahl:	19 072B
Datum:	22.03.2021
DKM-Stand:	10/2020
DKM-Beschluss:	10/2020

Copyright DKM by Bundesamt für Eich- und Vermessungswesen, Rechtsgrundlage/Verfassung in zuständiger Vermessungsamt, aktuelle DKM-Daten im zuständigen Vermessungsamt oder im Internet GDB-Provider