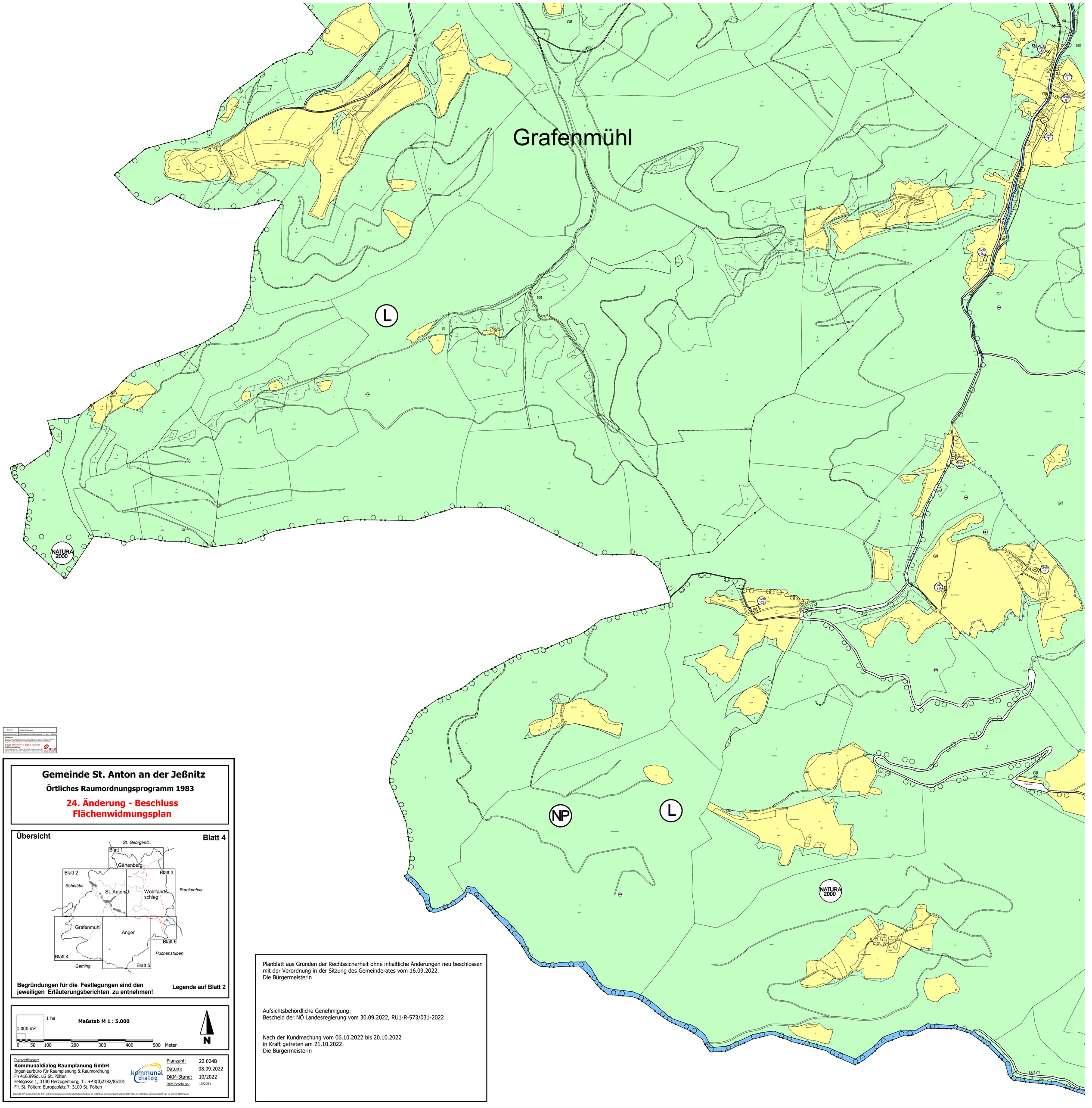

Signatur | Stefan Aufhauser
Zertifikatsnachfolger | Herzogenburg, Rathausgasse 12, am 21.08.2022

Hinweis:
Dieses Dokument ist digital signiert!
Prüfinformation:
Informationen zur Prüfung der digitalen/elektronischen Signatur finden sie unter: https://www.a-trust.at/verify

Gemeinde St. Anton an der Jeßnitz

Örtliches Raumordnungsprogramm 1983

24. Änderung - Beschluss Flächenwidmungsplan

Übersicht **Blatt 4**

Begründungen für die Festlegungen sind den jeweiligen Erläuterungsberichten zu entnehmen!

Legende auf Blatt 2

1 ha
1.000 m²
Maßstab M 1 : 5.000
0 50 100 200 300 400 500 Meter
N

Planverfasser:
Kommunaldialog Raumplanung GmbH
Ingenieurbüro für Raumplanung & Raumordnung
Fn 416.995d, LG St. Pölten
Feldgasse 1, 3130 Herzogenburg, T.: +43(0)2782/85101
Fil. St. Pölten: Europaplatz 7, 3100 St. Pölten

kommunal dialog

Planzahl:	22 024B
Datum:	08.09.2022
DKM-Stand:	10/2022
DKM-Beschluss:	10/2021

Copyright DKM by Bundesamt für Eich- und Vermessungswesen; Rückfragen/Katasterberatung im zuständigen Vermessungsamt, aktuelle DKM-Daten im zuständigen Vermessungsamt oder via Internet-GDB-Provider

Planblatt aus Gründen der Rechtssicherheit ohne inhaltliche Änderungen neu beschlossen mit der Verordnung in der Sitzung des Gemeinderates vom 16.09.2022.
Die Bürgermeisterin

Aufsichtsbehördliche Genehmigung:
Bescheid der NÖ Landesregierung vom 30.09.2022, RU1-R-573/031-2022

Nach der Kundmachung vom 06.10.2022 bis 20.10.2022
in Kraft getreten am 21.10.2022.
Die Bürgermeisterin