Marktgemeinde Eisgarn

Örtliches Raumordnungsprogramm 2021
generelle Überarbeitung

Flächenwidmungsplan - BESCHLUSS

Übersicht **Blatt 2**

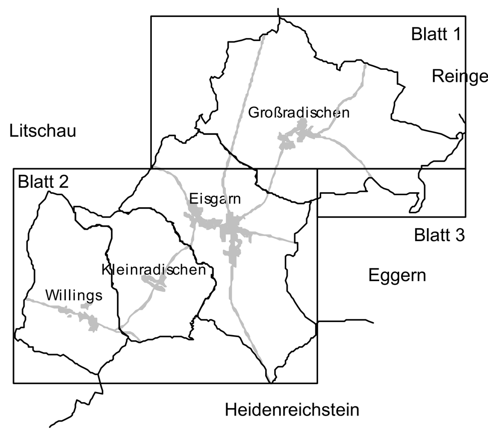

Begründungen für die Festlegungen sind den jeweiligen Erläuterungsberichten zu entnehmen!

Legende auf Blatt 1

1 ha
1.000 m²
Maßstab M 1 : 5.000
0 50 100 200 300 400 500 Meter
N

Planverfasser:
Kommunaldialog Raumplanung GmbH
Ingenieurbüro für Raumplanung & Raumordnung
Fn 416.995d, LG St. Pölten
Feldgasse 1, 3130 Herzogenburg, T.: +43(0)2782/85101
Fil. St. Pölten: Europaplatz 7, 3100 St. Pölten

Planzahl: 18 061B
Datum: 21.06.2022
DKM-Stand: 10/2020
DKM-Beschluss: 10/2020

Der Entwurf ist vom 06.12.2021 bis 10.01.2022 und vom 14.01.2022 bis 25.02.2022 zur öffentlichen Einsichtnahme aufgelegen.
Durch Verordnung beschlossen in der Sitzung des Gemeinderates vom 24.06.2022.
Der Bürgermeister:

Aufsichtsbehördliche Genehmigung
NÖ Landesregierung: 02.10.2022, RU1-R-108/019-2021
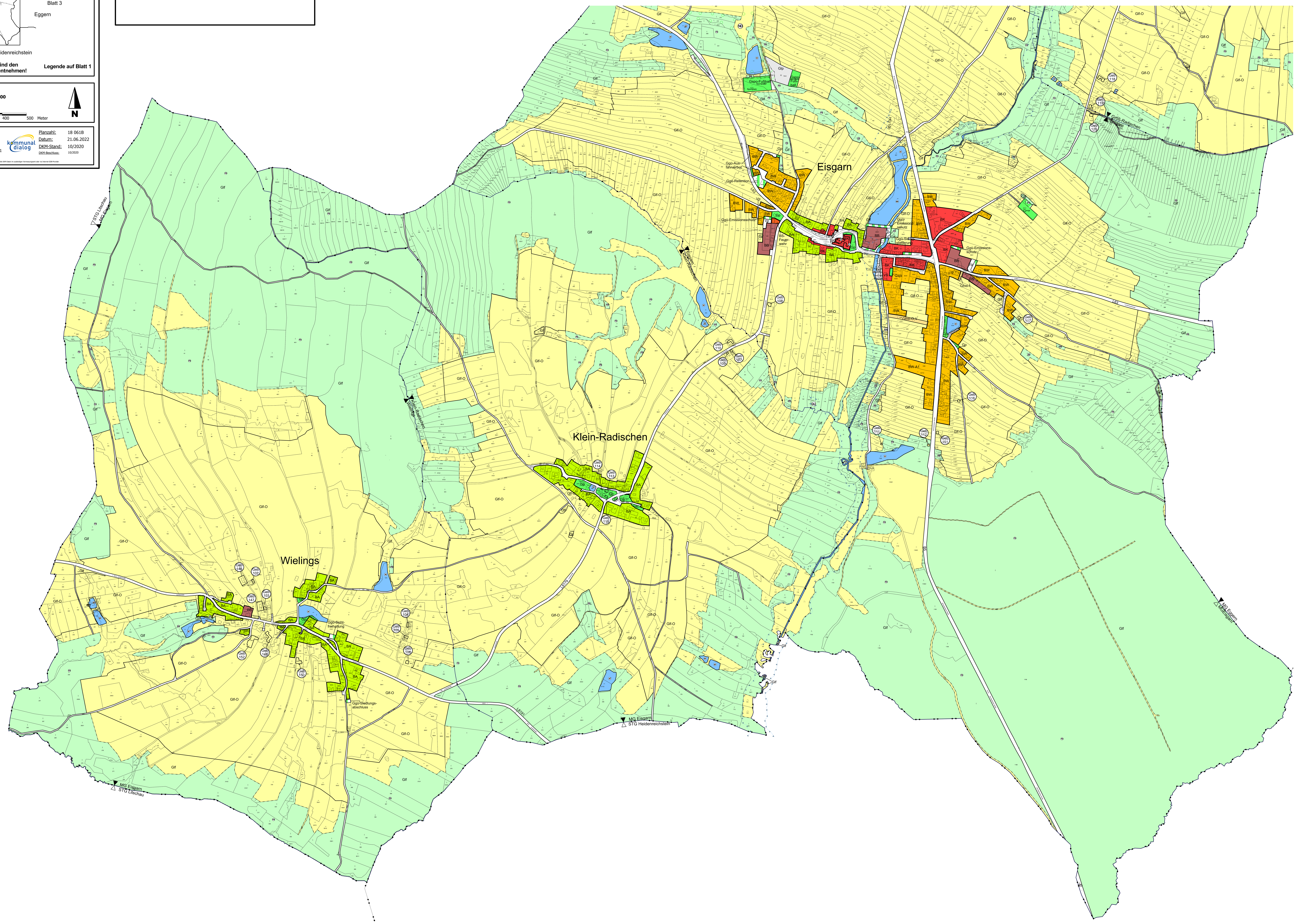
Nach der Kundmachung vom 27.10.2022 bis 10.11.2022 in Kraft getreten am 11.11.2022.
Der Bürgermeister: